Szórend, az új trend

Elekes-Forczádi Zsuzsánna, Tudor Vladimirescu Általános Iskola

A szóhangsúly

magyar nyelvben

- Meseország
- táltos
- próba
- erdő
- bicikli
- iskola
- olvasmány
- barátok
- vakáció

román nyelvben

- copii - copii (gyerekek)
  - copii (másolatok)

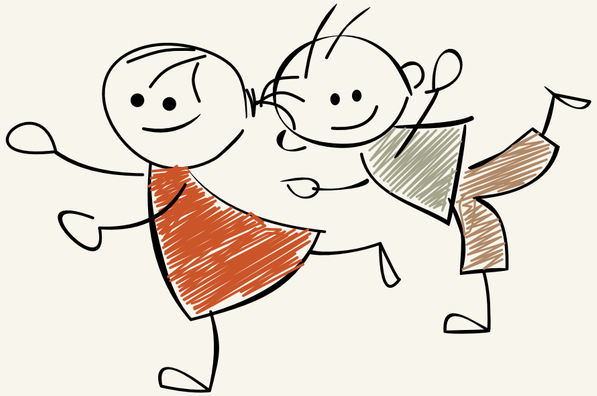

Szókártyák

PÉTER

DÓRÁNAK

KÖNYVET

SZÜLINAPRA

ADOTT

Szókártyák

→	PÉTER	KÖNYVET	ADOTT	DÓRÁNAK	SZÜLINAPRA.
→	PÉTER	DÓRÁNAK	ADOTT	KÖNYVET	SZÜLINAPRA.
→	PÉTER	DÓRÁNAK	KÖNYVET	SZÜLINAPRA	ADOTT.
→	PÉTER	ADOTT	KÖNYVET	DÓRÁNAK	SZÜLINAPRA.

Szókártyák

→	PÉTER	+ KÖNYVET	ADOTT	DÓRÁNAK	SZÜLINAPRA.
→	PÉTER	+ DÓRÁNAK	ADOTT	KÖNYVET	SZÜLINAPRA.
→	PÉTER	DÓRÁNAK	KÖNYVET	+ SZÜLINAPRA	ADOTT.
→	+ PÉTER	ADOTT	KÖNYVET	DÓRÁNAK	SZÜLINAPRA.

Szituációs játék

Péter adott könyvet Dórának szülinapra.

Találjatok ki, majd mutassatok be egy olyan jelenetet, amelyben elhangozhat a kijelentés!

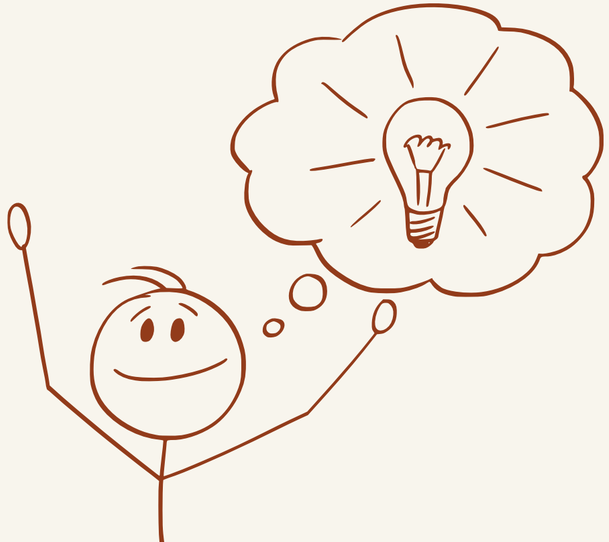

Szituációs játék

– Képzeld, tegnap volt Dóra szülinapja!
– Tényleg? És kapott valami különleges ajándékot?
– Igen, több mindent is.
– Emmától biztos könyvet…
– Na, ez az! Nem Emma, hanem Péter adott könyvet Dórának szülinapra.
– Tényleg? Az meglepő… Azt hittem, Péter nem is szokott ilyensmikkel foglalkozni.

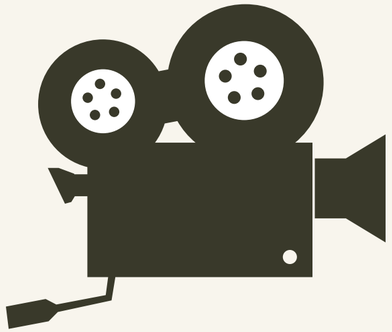

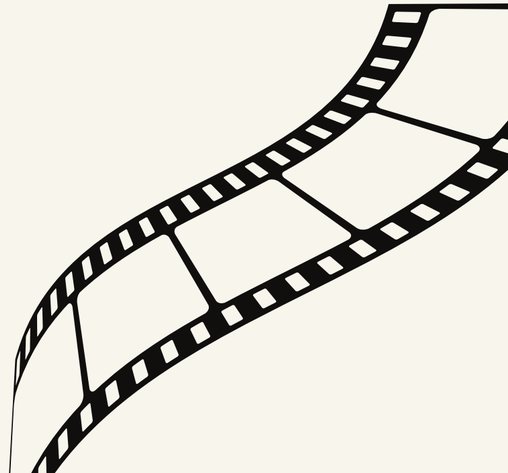

Emma aludt el tornaóráról...	nem biológiáról?
Mátyás a kulacsot tette az asztalra...	nem Gergő?
Emma a tornaóráról aludt el...	nem a tolltartót.
Mátyás a kulacsot az asztalra tette...	nem a padba.

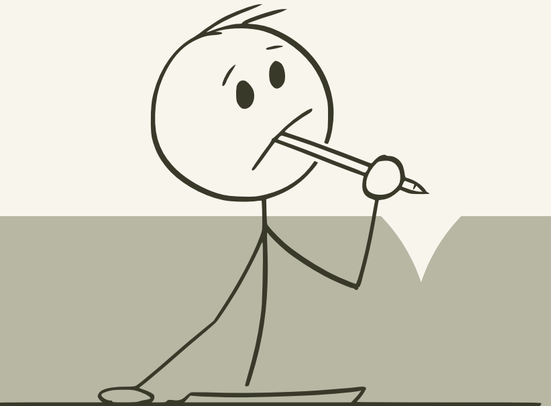

Emma aludt el tornaóráról...	nem biológiáról?
Mátyás a kulacsot tette az asztalra...	nem Gergő?
Emma a tornaóráról aludt el...	nem a tolltartót.
Mátyás a kulacsot az asztalra tette...	nem a padba.

Emma aludt el tornaóráról...	nem Gergő?
Mátyás **a kulacsot** tette az asztalra...	nem a tolltartót.
Emma **a tornaóráról** aludt el...	nem biológiáról?
Mátyás a kulacsot **az asztalra** tette...	nem a padba.

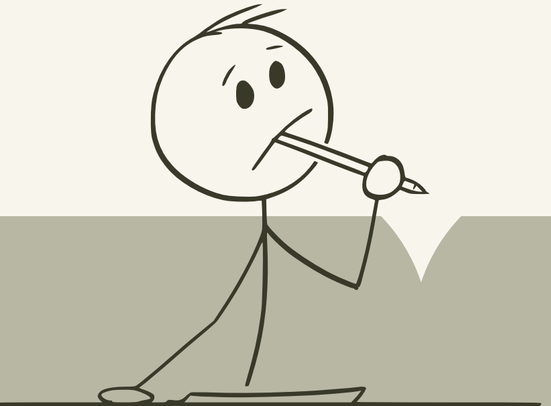

Müz Lili evez el
Kanál uraság elől.

Müz Lili evez el
Kanál uraság elől.

Összefoglaló

Kilépőkártya

Kilépőkártya

Megfigyeltem, hogy a magyar nyelvben, ha felcseréljük a szavak sorrendjét (szórendet), akkor..... a mondatnak a .....

Azt is érzékelem, hogy a magyar nyelvben a a szavak ..... szótagját..... ejtjük, ugyanakkor ha egy mondatban ki szeretnénk emelni egy információt, akkor azt még..... ejtjük, mint a mondat többi elemét.

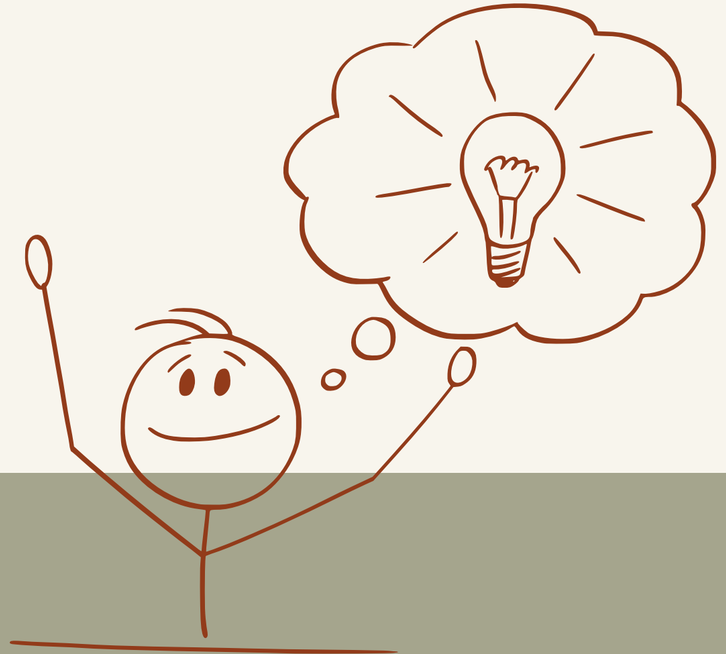

Képek forrása:

Canva design

Dixit

Bibliográfia:

FELADATBANK anyanyelvi tanórák tervezéséhez az V-VIII. osztályban, szerk. Kádár Edit, Ábel Kiadó, Kolozsvár, 2018.